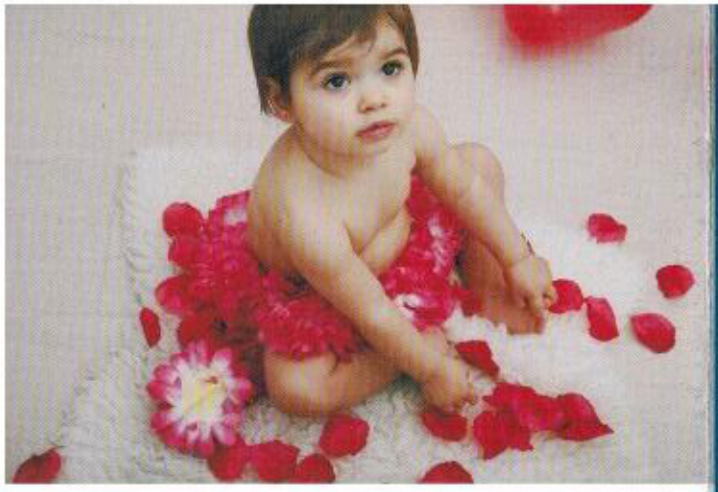

COSA CURA L'OSTOPATIA PEDIATRICA

L'osteopatia rappresenta un valido e prezioso supporto nella cura di disturbi ricorrenti tra i quali:

Disfunzioni assiali e appendicolari:

- Torcicollo miogeno
- Plagiocefalia (asimmetrie del cranio e della faccia)
- Scoliosi, iper-cifosi, iper-lordosi
- Disfunzioni somatiche vertebrali e degli arti
- Lesioni del plesso brachiale
- Piede piatto, cavo, torto

Problematiche otorinolaringofaringee:

- Respirazione orale
- Otiti - Riniti - Bronchite - Asma

Problemi oculari:

- Ostruzione dotti lacrimali
- Strabismo - Astigmatismo - Miopia - Ipermetropia

Disfunzioni della digestione e disfunzioni oro facciali:

- Disturbi della suzione e della deglutizione
- Rigurgito e reflusso gastroesofageo
- Coliche e stipsi
- Malocclusioni dentali e disfunzioni orofacciali
- Mal di testa, emicranie
- Disturbi del sonno
- Ritardo nello sviluppo fisico e intellettuale
- Disturbi comportamentali e difficoltà nell'apprendimento

Terni - Spoleto - Acquasparta
cell. 329.7461862

www.jurisisti.it
jurisisti@jurisisti.it

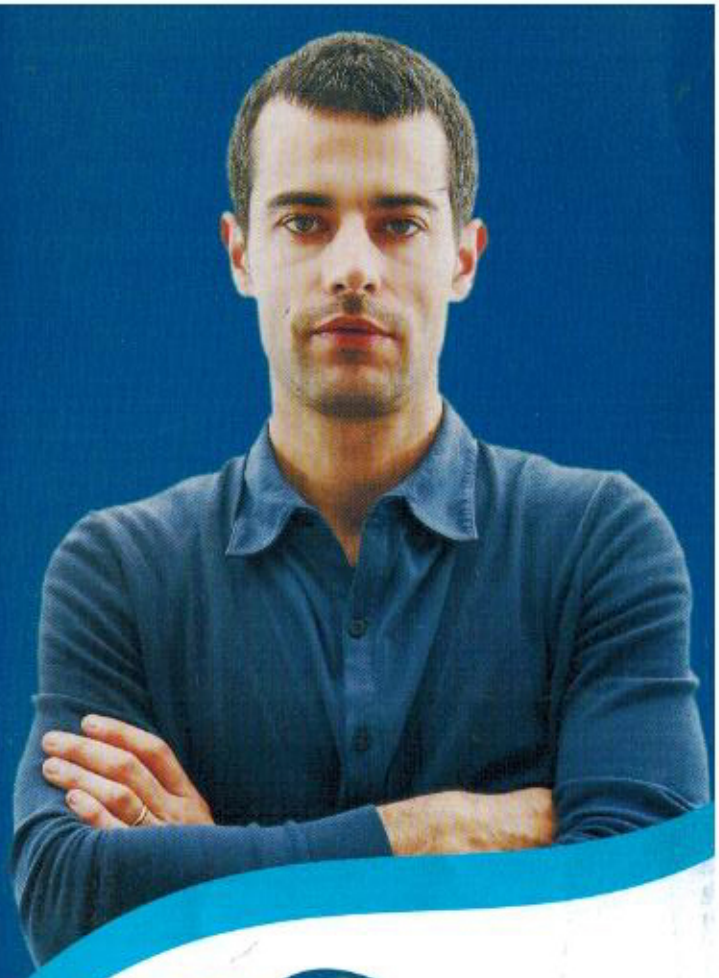

DOTT.
JURI SISTI
osteopata D.O.m.R.O.I.

OSTEOPATIA
OSTEOPATIA PEDIATRICA
KINESIOLOGIA APPLICATA
VALUTAZIONE FUNZIONALE DI PLANTARI E BITE

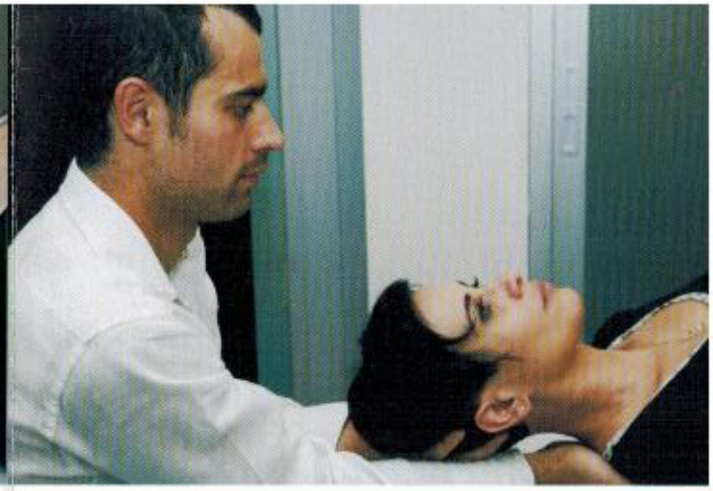

OSTOPATIA PEDIATRICA

"I bambini non sono dei piccoli adulti"; il loro corpo, costantemente impegnato nel processo di crescita, ha differenti proporzioni anatomiche, fisiologiche, biochimiche, per cui l'approccio osteopatico in età pediatrica è completamente diverso e il modo di "trattarli" è appositamente studiato per loro.

Durante il parto, il neonato può essere posto al rischio di alcuni disturbi somatici a causa di particolari situazioni: presentazione podalica, primo parto, travaglio lungo e difficile, parto gemellare, uso di anestesia epidurale, anomalie uterine, estrazione con ventosa, uso di ossitocina, ecc. Tutte queste situazioni possono alterare la struttura cranica del bambino con effetti a breve e lungo termine, da qui l'importanza di un primo controllo anche subito dopo la nascita.

La Natura dota già spontaneamente il bambino della capacità di crescere al meglio e rafforzarsi autonomamente, **l'osteopatia non fa altro che assecondare e rinforzare la naturale predisposizione alla salute ed alla guarigione, insita nella vita.**

Il trattamento osteopatico non è invasivo e consiste in piccole delicate pressioni in punti specifici della testa e della colonna vertebrale, al fine di indurre un recupero fisiologico delle strutture.

COS'È L'OSTEOPATIA

L'Osteopata è una medicina manipolativa che, attraverso l'utilizzo esclusivo delle mani e con test specifici non invasivi, analizza la mobilità delle strutture ossee, articolari, viscerali, fasciali e cranio-sacrali.

Individua le aree in disfunzione e con piccoli aggiustamenti stimola la naturale tendenza intrinseca del corpo verso l'autoguarigione.

Ciò che la medicina convenzionale apporta grazie a sostanze chimiche (farmaci) per calmare, frenare o stimolare i sistemi di funzionamento umano, l'osteopatia tende ad ottenerlo mediante interventi manuali.

"La vita è movimento, il movimento è vita":

Alle base di questa medicina manipolativa, c'è la concezione che la vita non esista senza il movimento e che ogni perdita di mobilità è un passo verso la malattia. Per questo le malattie ed i disturbi fisici vanno compresi e curati per ripristinare l'iniziale capacità di movimento naturale, quello che definiamo vitale. L'Osteopatia non può guarire le patologie degenerative, genetiche, infettive, autoimmuni o le fratture. Tuttavia, anche se non si può aversi un'azione diretta su queste affezioni, si può avere un'azione sulle conseguenze delle stesse, in particolare sul dolore, con la liberazione delle tensioni tissutali.

COSA CURA L'OSTEOPATIA

- **sistema muscolo-scheletrico:** lombalgie, dorsalgie, cervicalgie, dolori al coccige, gonalgie, coxalgie, distorsioni, epicondilite, cuffia dei rotatori, colpo di frusta, pubalgia, tendiniti;
- **sistema neurologico:** cefalee, vertigini, ernie del disco, sindrome del tunnel carpale;
- **sistema neurovegetativo:** fatica cronica, stati ansiosi, fibromialgia, turbe del sonno, stati depressivi, stress;
- **sistema digestivo:** reflusso gastroesofageo, pesantezza di stomaco, acidità gastrica, costipazione, ernia iatale;
- **cicatrici chirurgiche;**
- **sistema circolatorio:** problemi post operatori cardiocircolatori, formicolio, problemi circolatori agli arti inferiori e superiori;
- **sistema gineco-urinario:** prostatite e dolore pelvico, dismenorrea (dolori mestruali), infertilità, irregolarità del ciclo mestruale;
- **sistema respiratorio:** otiti, bronco pneumopatia cronica ostruttiva, bronchite, asma, sinusite cronica;
- **disturbi articolazione temporo-mandibolare (ATM);**
- **gravidanza:** lombalgie, sindrome post parto, ipotonicità del pavimento pelvico, ptosi viscerale, ecc.